



ISMA - ISTITUTI DI S. MARIA IN AQUIRO 10
Istituzione Pubblica di Assistenza e Beneficenza

Unita immobiliare:
Via Novacella 19 Int. S1_Roma
Piano Seminterrato Fg. 840 part. 216 sub. 16

RILIEVO DELLA CONSISTENZA

Superficie Utile	34,90 mq
Superficie Commerciale	42,85 mq
Superficie Utile Lorda	35,82 mq
Superficie Utile compresa della murature interne	
Superficie Terrazze	9,5 mq
Superficie da raguagliare al 30% fino 25mq e al 10% restante	
Consistenza sup. ponderata	38,67 mq
Superficie ai fini del calcolo del canone d'affitto	



Il Tecnico
arch. Michele Testa
Viale Carlo Felice n.95_00185_Roma
e-mail: arch.michele.testa@gmail.com

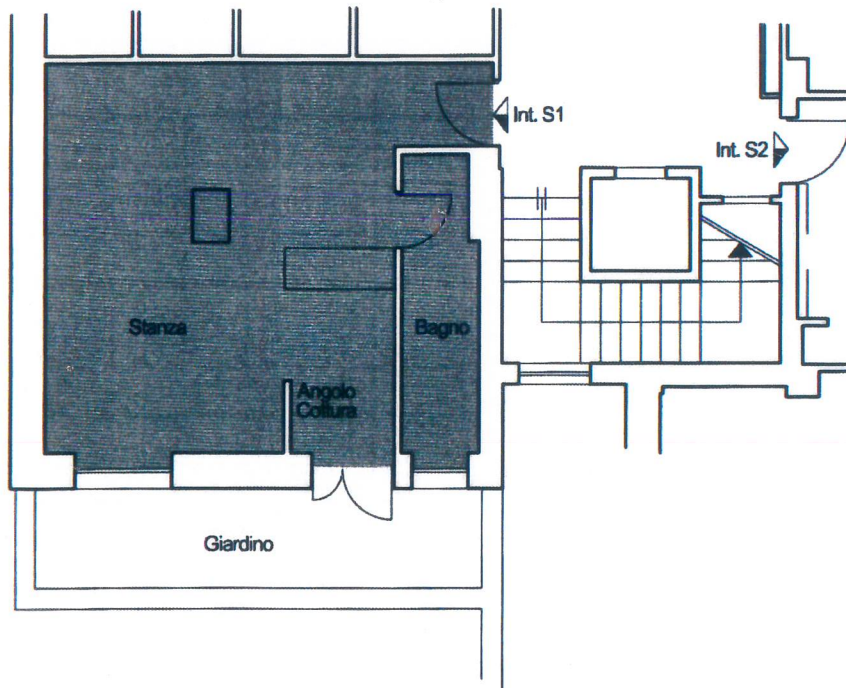

Pianta Seminterrato 1:100