

Via Bonifazzi n.48B  
 Piano Terzo  
 H = 3,02m  
 Int. 11

Foglio 358  
 P.ella 595  
 Sub.11

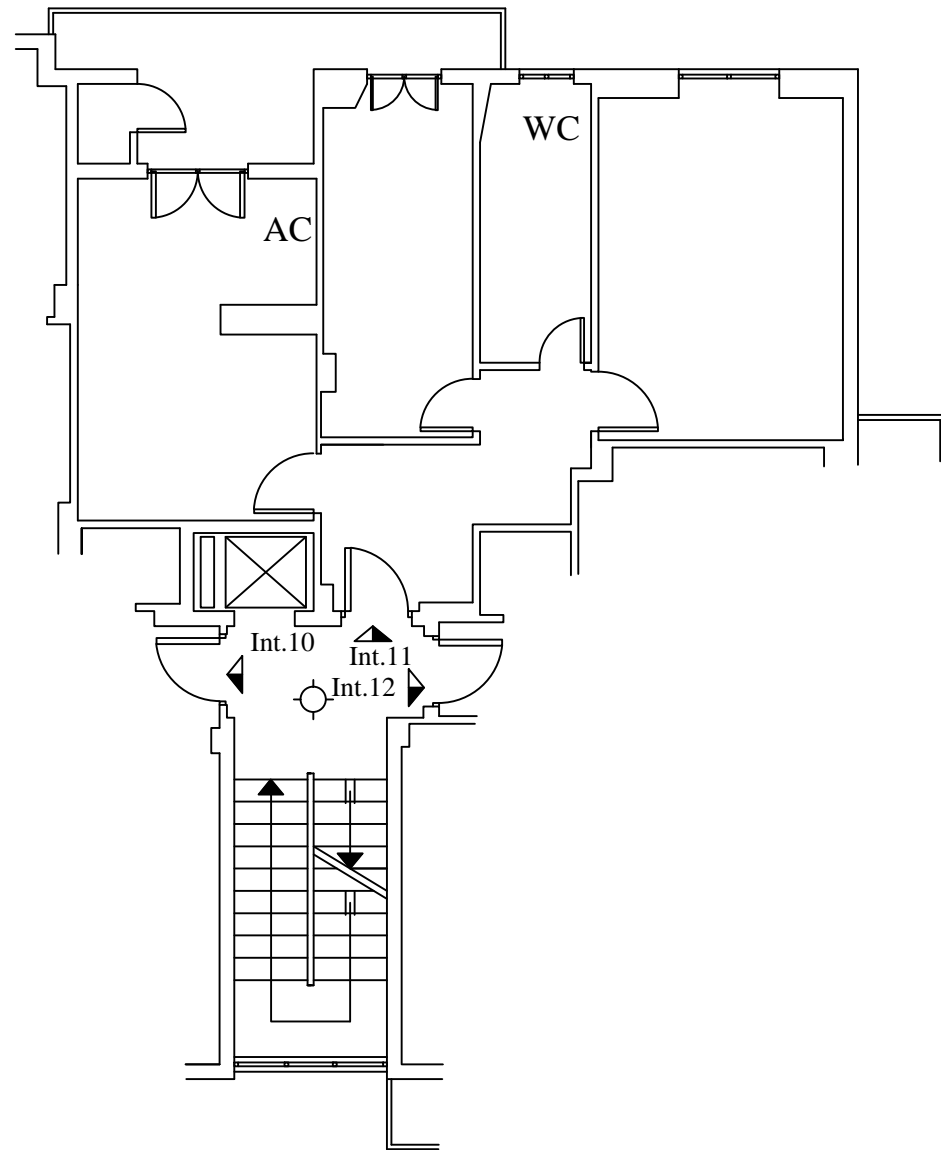

Scala 1:100

MQ Netti	MQ Balconi	MQ Lordi (*)	MQ Balconi
54,10	7,78	58,90	7,78
Superficie Calpestabile		Superficie Commerciale	

(\*) Superficie lorda comprensiva per intero delle murature interne e del 50% della muratura esterna, comprendente anche in tale percentuale la murature a confine con l'appartamento limitrofo.

NOTE CATASTALI: Manca spalletta che divide angolo cottura; spostamento cucina.

Data presentazione: 12/09/1972 - Data: 16/04/2012 - n. RM0418863 - Richiedente ISMA

MODULARIO  
 7 - Cat. S. 7 - 218



MINISTERO DELLE FINANZE  
 DIREZIONE GENERALE DEL CATASTO E DEI SERVIZI TECNICI ERARIALI  
**NUOVO CATASTO EDILIZIO URBANO**

Mod. B (Nuovo Catasto Edilizio Urbano)

Lire  
 15

Planimetria dell'immobile situato nel Comune di Roma Via Ennio Bonifazi n. 48  
 Ditta Ospizi di S. Maria in Aquiro e SS. Quattro Coronati  
 Allegata alla dichiarazione presentata all'Ufficio Tecnico Erariale di Roma

SCHEDA N° 617626  
 VILLINO B PIANO TERZO  
 INT. 11 h= 3,00

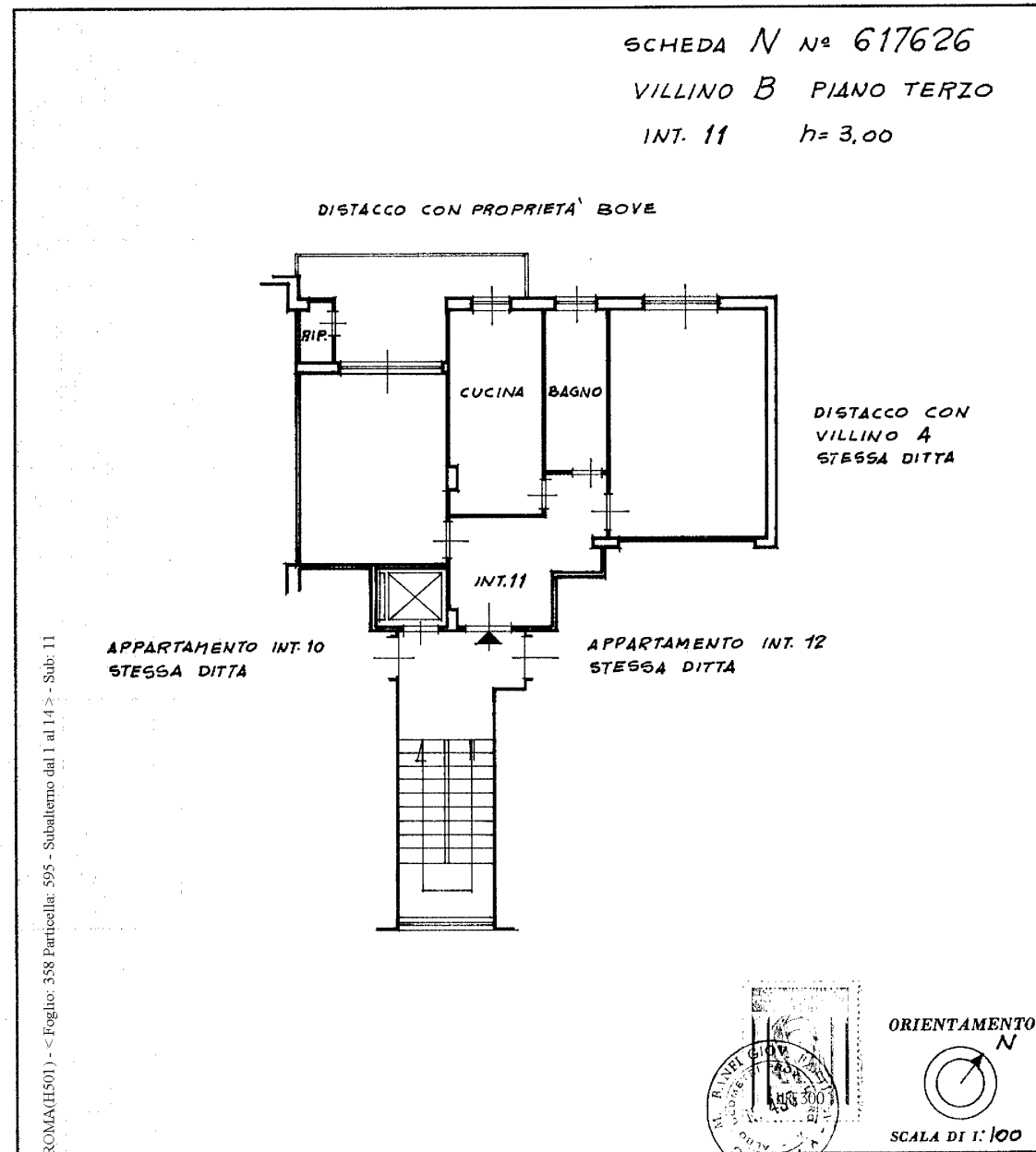

Comune di ROMA (H501) - Foglio: 358 Particella: 595 - Subalterno dal 1 al 14 - Sub: 11

SPAZIO RISERVATO PER LE ANNOTAZIONI D'UFFICIO

Comune di Roma (H501) - Foglio: 358 Particella: 595 - Subalterno dal 1 al 14 - Sub: 11

DATA: 30/8/72

PROV. N°

Compilata dal geom. Giovanni Bahfi  
 (Titolo, nome e cognome del tecnico)

Iscritto all'Albo dei Geometri  
 della Provincia di Roma

DATA 30/8/72

Firma: [Signature]

Data presentazione: 12/09/1972 - Data: 16/04/2012 - n. RM0418863 - Richiedente ISMA  
 Tot.schede: 1 - Formato di acq.: A3(248x375) - Fatt. di scala: 1:1