

Spett.le ISMA  
Istituti di Santa Maria in Aquiro  
Via del Colosseo n.43  
00184 Roma

**Oggetto:** Unità Immobiliare di Via dei Pastini 15 Int.2  
**Trasmissione Documentazione Tecnica al fine della messa a Bando**

Con riferimento all'appartamento in oggetto, in visa della messa a bando dello stesso, si trasmette la seguente documentazione:

- Rilievo della consistenza al fine della determinazione della Superficie

Con l'occasione porgo distinti saluti

Arch. Michele Testa





ISMA - ISTITUTI DI S. MARIA IN AQUIRO  
Istituzione Pubblica di Assistenza e Beneficenza

## RILIEVO DELLA CONSISTENZA

Superficie Utile  75,10 mq  
Superficie Commerciale 94.30 mq

Unità immobiliare:  
Via dei Pastani 15\_00186 ROMA  
Piano Secondo int. 2

Il Tecnico  
arch. Michele Testa  
Piazza Dante n.5\_00185\_Roma  
e-mail: testa.michele@libero.it



VIA DEI PASTANI

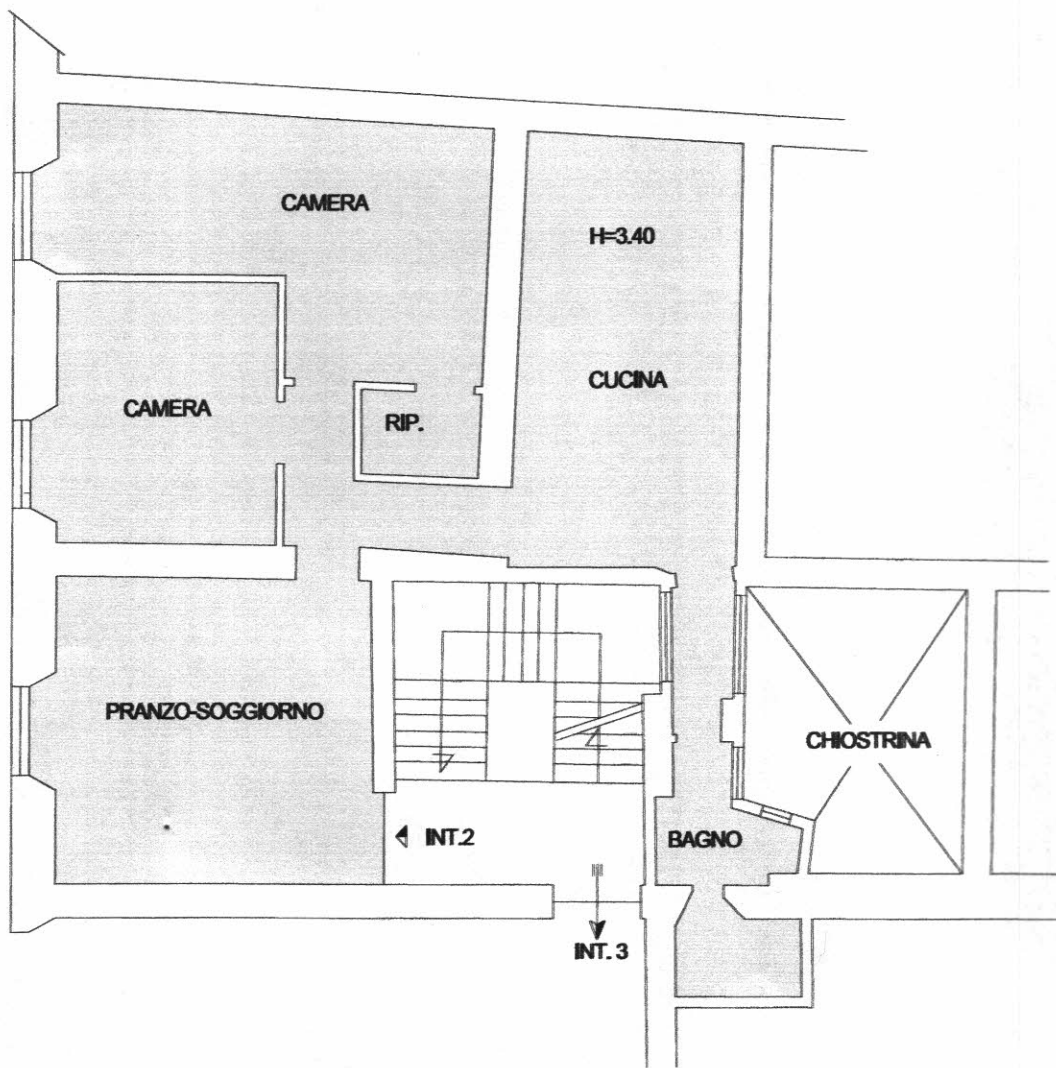

Pianta P.Secondo int.2 1:100